

# お知らせ

- ◎ご利用いただけるのは、0歳から18歳までの児童・中高生と、その保護者・関係者です。
- ◎開館時間は国民の祝日と年末年始を除く毎日9:30～8:00です。(小学生のみの利用は6:00まで)
- ◎おひさまこルームの開室時間は10:00～6:00です。
  - ※12:00～1:00は換気・消毒のため閉室になります。  
(消毒の間は1階図書ラウンジ、または区民協働スペースでお待ちください。)
  - ※プログラムやクラス活動によってその後のおひさまこルームの開室が遅れる場合があります。  
ご了承ください。
- ◎体育館の利用は、平日は10:00～11:40、1:20～2:20(※水曜日は午前中のみ)  
土日は11:00～11:40、2:00～3:00となります。
  - ※プログラム等によって時間が変更となる場合があります。あらかじめご了承ください。
- ◎館内でお昼ご飯やおやつを食べるときは、1階図書ラウンジの飲食優先コーナーをご利用ください。
- ◎児童館等が実施する一部事業等の参加費・遠足バス代の支払いにキャッシュレス決済を利用できるようになりました。(PayPayのみ)

## キッズリズムダンス(前期)

抽選

音楽に合わせて楽しく体を動かそう！！  
はじめてでも大丈夫☆ダンスの先生が教えてくれるよ☆  
9月に予定しているプラリバまつりに向けて練習しよう♪

練習日時：毎週火曜日 3:30～4:15  
初回7月16日(火) ※8月6日・13日はお休み  
場所：2階 ダンススタジオ  
対象：3歳児から未就学児  
定員：10名(抽選)  
申込期間：6月17日(月)9:30～7月1日(月)6:00  
申込方法：申込書に必要事項を記入の上、1階受付にお持ちください。  
※抽選結果発表 7月4日(木)

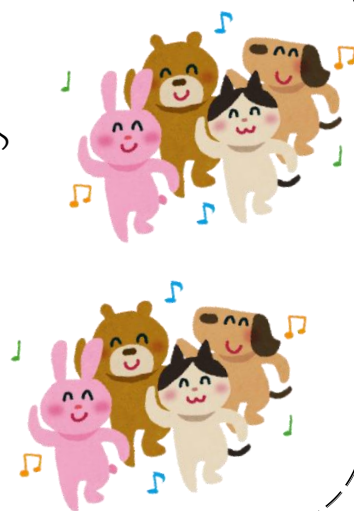

CurioStep

## 【地域交流事業】ソニープログラム 「キラキラワンダーメダル」

先着

日時：6月17日(月)2:30～3:30  
場所：2階 創作室  
対象：3歳以上の乳幼児とその保護者  
定員：10組(先着)  
申込期間：6月1日(土)9:30～6月16日(日)6:00  
講師：ソニー希望・光株式会社 社員  
※詳しくはポスター・チラシを見てください。

光の三原色を利用した工作を行うよ。偏光板とセロハンテープを使って、オリジナルのメダルを作ろう！



日	月	火	水	木	金	土							
1F[おひ]…おひさまっこルーム[乳幼児室・プレイルーム] [館庭]…おひさまっこルーム横 2F[第1]…第一学童クラブ室 [創]…創作室 [スタ]…ダンススタジオ 3F[体]…体育館・[屋上]…集会室横・[集]…集会室 ※おひさまマークの日は自由遊びです。 ☆マークのプログラムは申し込みを終了しています。								1					
2	家族ヨガ [ダンスタ] 10:30~11:00	3	☆音楽遊び [集] ①10:15/②10:50③11:25 たまごサロン [おひ] 10:30~11:30 ヨガ [ダンスタ] 1:30~2:45 ばわふるきっず [創] 2:30~3:15	4	ひよこクラス [おひ] 10:15~11:00 わんこクラス [集] 11:15~12:00 ☆バランスボール1期① [集] 1:15~2:00	5	トランポリン [体] 10:00~11:40	6	こっこクラス [集] ①10:15/②11:15	7		8	ベビーマッサージ [ダンスタ] 10:30~11:15 プラリバシアター [集] 2:00~4:00
9		10	プラツと広場 [緑水公園] 10:30~11:30 ばわふるきっず [創] 2:30~3:15	11	ひよこクラス [おひ] 10:15~11:00 ☆バランスボール1期① [集] 1:15~2:00	12	トランポリン [体] 10:00~11:40	13	☆音楽遊び [集] ①10:15/②10:50③11:25	14	おもちゃの病院 10:00~3:00 あひるクラス [おひ] 10:15~11:00 たまごサロン [おひ] 10:30~11:30	15	
16		17	春の遠足 9:30~1:00 ソニープログラム 2:30~3:30	18	ひよこクラス [おひ] 10:15~11:00 わんこクラス [集] 11:15~12:00 ☆バランスボール1期① [集] 1:15~2:00	19	トランポリン [体] 10:00~11:40	20	こっこクラス [集] ①10:15/②11:15	21	あひるクラス [おひ] 10:15~11:00 おはなしポケット [おひ] 2:00~2:30	22	ふたごの会 [おひ] 10:00~11:40
23	家族ヨガ [ダンスタ] 10:00~11:15	24	ばわふるきっず [集] 2:30~3:15	25	ひよこクラス [おひ] 10:15~11:00 ☆バランスボール1期① [集] 1:15~2:00 プラリバ田園 [館庭] 3:30~4:00	26	トランポリン [体] 10:00~11:40	27	子育て安心 プロジェクト [おひ] 9:45~2:30 ☆音楽遊び [集] ①10:15/②10:50③11:25	28	あひるクラス [おひ] 10:15~11:00 プラツとサロン [シティタワー品川] 10:00~10:30	29	パパプログラム [集] 11:20~12:00
30		<div style="border: 1px solid black; padding: 5px; width: fit-content; margin: auto;">                         27日のおひさまっこルームの                          通常利用は3:30~です。                     </div>											





# プログラム紹介



## 6月 家族ヨガ

先着

日時：6月2日(日)③10:30~11:00  
6月3日(月)①1:30~2:00 ②2:15~2:45  
23日(日)①10:00~10:30 ②10:45~11:15  
申込：5月19日(日)9:30~

## 7月 家族ヨガ

日時：7月1日(月)①1:30~2:00 ②2:15~2:45  
7月8日(月)①1:30~2:00 ②2:15~2:45  
申込：6月16日(日)9:30~

場所：2階 ダンススタジオ

対象：①1歳児・2歳児のお子さんとお父さん・お母さん  
②0歳児のお子さんとお父さん・お母さん  
③0歳児~小学6年生のお子さんとお父さんとお母さん(ペアヨガ中心)

定員：①②各8組(先着) ③5組(先着)

講師：大島延子先生

(日本ヨガ瞑想協会認定講師・全米ヨガアライアンス認定インストラクター)

先着

## ファミリーベビーマッサージ

日時：6月8日(土)10:30~11:15

場所：2階 ダンススタジオ

定員：8組(先着)

対象：生後満2ヶ月~当日までに  
1歳半を迎えるお子さんとその保護者

申込：5月26日(日)9:30~

申込方法：申込用紙に記入し1階受付へ提出

講師：蘇山利依子先生(ベビーマッサージアドバイザー)

## プラツと広場

日時：6月10日(月)10:30~11:30

場所：港南緑水公園

(雨天の場合は変更となります)

プラリバの職員とたかはま保育園の先生が  
みんなで楽しめるプログラムを用意しています。  
※詳しくはポスターを見てください。



## おもちゃの病院

日時：6月14日(金)10:00~3:00

場所：2階 創作室

受付できるおもちゃは10個までとなります。

1家庭1つまでの預かりとなります。

※6月1日(土)から先着順に受付を開始します。引き受けの数に  
限りがあるため、あらかじめ持参する前に電話でご確認ください。  
※感染症対策のため、口に含むおもちゃやぬいぐるみの修理は行い  
ません。

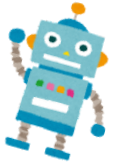

## ふたごの会~お悩み相談室~

日時：6月22日(土)10:00~11:40

場所：1階 おひさまこーるーム

対象：多子、多胎児の親子(多子ではない親子も大歓迎!)

申込方法：当日1階受付で名簿に記入

ふたごの子育て経験がある職員が、育児の悩みなどの相談に  
乗ります!些細なことでもいいのでお話を来ませんか?  
参加お待ちしております☺

先着

## プラリバ田園 「泥だんご作り」

日時：6月25日(火)3:30~4:00

場所：1階 館庭

(雨天の場合は変更となります)

対象：乳幼児親子~

定員：15組(先着)

申込方法：当日1階休養室前にて名簿記入



## プラツとサロン

日時：6月28日(金)10:00~10:30

場所：シティタワー品川

対象：シティタワー品川在住の乳幼児親子

申込方法：当日10分前から受付にて名簿記入

皆さんがお住まいのマンションの共有部分へプラリバの職員が  
伺い、訪問型児童館(プラツとサロン)を開催しています♪

わが子とはとても可愛いけれど...子育てって本当に大変!  
気が付くと心も身体もクタクタになっていることってありませんか?  
いつも頑張っているお母さん、お父さん、身近な場所でおしゃべりを  
しながら肩の力を抜いてホッと一息つきませんか?

先着

## パパプログラム 「ボルダリング」

日時：6月29日(日)11:20~12:00

場所：3階 集会室

対象：3歳~年長までのお子さんとお父さん

定員：なし

申込方法：当日1階受付で名簿に記入



先着

## 春の遠足 みんなでエンジョイハイキング♪

日時：6月17日(月) 9:30~1:00

場所：神明児童遊園からしながわ中央公園までハイキングします。

対象：0歳(首がすわっている)~申込時に3歳までのお子さんとお父さん・お母さん(未就学児きょうだいの参加可)

定員：10組(先着)

申込期間：5月19日(日)9:30~

公園でお弁当を食べて、たくさん遊んで、みんなでおでかけを楽しみましょう♪

※詳しくはポスター・HPを見てください。



## 芝浦港南地区総合支所 区民課保健福祉係主催事業 「子育てあんしんプロジェクト」

日時：6月27日(木)9:45~11:30/1:00~2:30

場所：1階 おひさまこルーム

子育てするお母さん・お父さんを対象に、お子さんの身体測定や子育て相談などを行います。事前の申込みは不要なので、都合のよい時間にどなたでも参加できます。お気軽にお越しください。なお、当日、上記の時間内は子育てあんしんプロジェクト以外でのおひさまこルームの利用はできません。通常利用は3:30~となります。

開催内容につきましては変更する場合があります。詳しくは、港区公式ホームページを見てください。

## 忘れ物展示会

日にち：6月23日(日)~7月14日(日)

場所：1階 受付前

プラリバでの落とし物・忘れ物を展示します。

※期限内に引き取りのなかったものについては、こちらで処分します。ご了承ください。

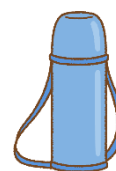

## ☆プラリバからのおねがい☆

○プラリバの利用登録をしていない方は、受付で個人登録票を提出し、プラリバカードを作成してください。

プラリバカードの申込用紙は1Fの受付にあります。プラリバホームページからもダウンロードできます。

※登録済みの方で連絡先を変更した方はお申し出ください。

○バギーはおひさまこルーム横のバギー置場を利用してください。

○プラリバへはキックボード、ストライダーなど歩道で禁止されている乗り物での来館は出来ません。

徒歩または自転車でご来館ください。

## ☆おひさまこルームを利用する皆さんへ☆

○おひさまこルームは、乳幼児さんと保護者の方専用のお部屋です。小学生以上のお子さんは原則、利用することはできませんが、ご事情のある方は職員までご相談ください。

○利用にあたっては、保護者の方の付き添いをお願いします。

○お子さんは安全のため裸足、保護者の方は衛生のため靴下の着用をお願いします。

サンダルでご来館される方は靴下を持参してください。

○男性スタッフやお父さんも入室しますので、母乳での授乳の際は、授乳室を利用してください。

○おひさまこルームのベビーベッドではおむつ替えができます。ご使用後のおむつは、室内に設置されている「おむつBOX」に捨てていただくことが可能です。

○バウンサーを利用する際は、バスタオルを持参の上、ご利用ください。タオルの貸し出しはしておりません。